



BNP PARIBAS TREA FIM

MATERIAL DE DIVULGAÇÃO: JUNHO/2022

Multimercado

CARACTERÍSTICAS GERAIS

CNPJ: 37.327.331/0001-40
Multimercados Livre (Cód. ANBIMA: 548294)
Público Alvo: Investidores em Geral
Regime de Cotas: Fechamento
Início das Atividades: 31/07/2020

Tx. de Administração: 2,00% a.a.
Tx. de Performance: 20% s/ CDI
Tx. de Entrada / Saída: Não há/
5% sobre o valor resgatado*

Aplicação: D+0
Resgate (Conv./Pgto): D+15 / D+2 (du)*
Horário de Mov.: 15h30min
Aplicação Inicial: R\$ 5.000
Movimentação: R\$ 5.000
Saldo Mínimo: R\$ 1.000
Tributação: Busca Longo Prazo

Gestão: BNP Paribas Asset Management
Administração: Banco BNP Paribas
Custódia: Banco BNP Paribas
Distribuição: Banco BNP Paribas

LEIA O FORMULÁRIO DE INFORMAÇÕES
COMPLEMENTARES E O REGULAMENTO ANTES DE
INVESTIR

OBJETIVO E POLÍTICA DE INVESTIMENTO DO FUNDO

O objetivo do fundo é ter ganho de capital real em 3 anos, superando a variação do CDI. Para atingir seu objetivo, a política de investimento consistirá na alocação de parcela dos recursos no mercado de renda variável, visando apropriar ganhos pela performance relativa entre ações e índices de ações selecionados segundo critérios de análise fundamentalista, técnica e quantitativa. Adicionalmente, o FUNDO alocará seus recursos em títulos públicos ou privados, cotas de fundos de investimento, e operações nos mercados de derivativos.

HISTÓRICO DE RENTABILIDADE

Período	2021 (%)			2022 (%)		
	Fundo	CDI	% CDI	Fundo	CDI	% CDI
Janeiro	-0,25	0,15		-0,71	0,73	
Fevereiro	-2,21	0,13		1,49	0,75	198,64
Março	2,71	0,20	1365,65	1,19	0,92	128,42
Abril	1,14	0,21	547,20	1,09	0,83	130,45
Mai	2,75	0,27	1027,19	-0,74	1,03	
Junho	0,94	0,31	304,00	-1,81	1,01	
Julho	-1,35	0,36				
Agosto	-1,27	0,42				
Setembro	-2,04	0,44				
Outubro	-4,01	0,48				
Novembro	-3,46	0,59				
Dezembro	-1,53	0,76				
Acum. Ano	-8,51	4,40		0,45	5,41	-4,95

Período	Fundo	CDI	% CDI
Últimos 12 Meses	-12,54	8,66	
Últimos 24 Meses			
Últimos 36 Meses			
Desde o Início	2,81	10,91	25,80

*Solicitação expressa do cliente para resgate com liquidação D0/D1.

ALOCÇÃO DE RISCO

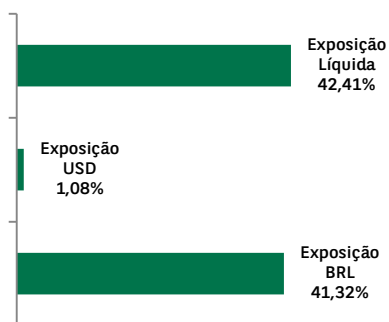

RENTABILIDADE ACUMULADA ATÉ

30/06/2022

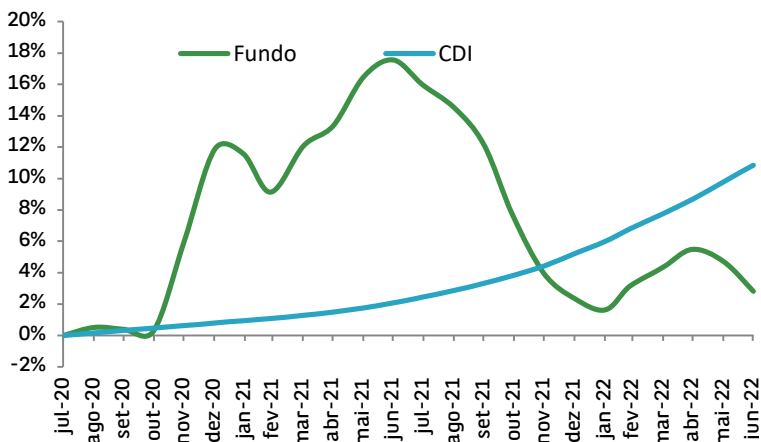

Para Investir: São Paulo Rio de Janeiro Curitiba Belo Horizonte

Pessoas Físicas 11 3841-3130 21 3094-8200 41 3099-7250 31 3254-1250
Inv. Institucionais 11 3049-2820



INDICADORES FINANCEIROS

Patrimônio Líq. em 30/06/2022* 6.883
 PL Médio 12 Meses* 27.684

*R\$ - Mil

Rentabilidade Máxima Mensal 5,69%
 Rentabilidade Mínima Mensal -4,01%

Meses acima do CDI 10
 Meses abaixo do CDI 13

Volatilidade (% a.a.)* 7,05%

*Representa o desvio padrão anualizado dos retornos diários do fundo, com período de análise de 252 dias úteis.

LÂMINA DE INFORMAÇÕES ESSENCIAIS

Nos termos da regulamentação da CVM, informamos que o FUNDO possui Lâmina de Informações Essenciais e a mesma se encontra disponível no site do Administrador, brasil.bnpparibas.com.br, para avaliação em conjunto com o presente material. Leia a Lâmina de Informações Essenciais antes de investir

DISTRIBUIÇÃO DOS RETORNOS MENSIS RELATIVOS AO CDI (FREQUÊNCIA)

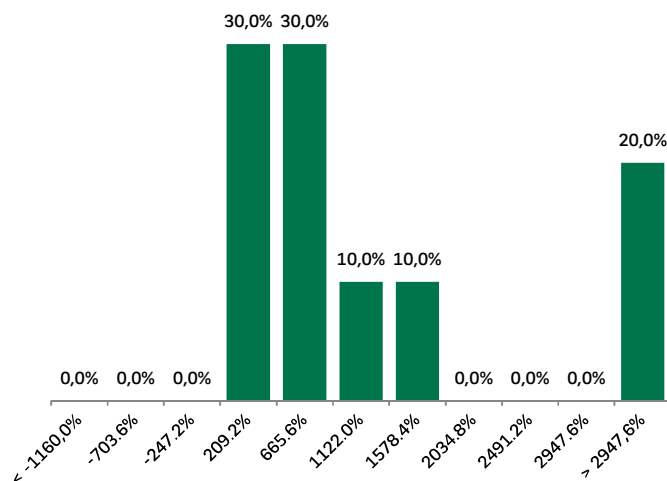

CONHEÇA O RISCO DO PRODUTO*

	V@R:	3	4
	Créd. Privado:	1	2 3 4
	Derivativos:	3	4
	Ações:	4	
	Câmbio:	2	3 4
	Juros & Inflação:	1	2 3 4

Grau de Risco

*Mais informações em www.bnpparibas.com.br



BNP PARIBAS
 ASSET MANAGEMENT

The asset manager for a changing world

Este documento foi produzido pelo Banco BNP Paribas Brasil S.A. ou por suas empresas subsidiárias, coligadas e controladas, em conjunto denominadas "BNP Paribas", com fins meramente informativos não se caracterizando como oferta ou solicitação de investimento ou desinvestimento de ativos. O Banco BNP Paribas Brasil S.A. é instituição financeira regularmente constituída e em funcionamento no país e devidamente autorizada pelo Banco Central do Brasil e habilitada pela Comissão de Valores Mobiliários para administrar fundos de investimentos; Apesar do cuidado utilizado tanto na obtenção quanto no manuseio das informações apresentadas, o BNP Paribas não se responsabiliza pela publicação acidental de informações incorretas, nem tampouco por decisões de investimento tomadas com base nas informações contidas neste documento, as quais podem inclusive ser modificadas sem comunicação. Este fundo utiliza estratégias que podem resultar em significativas perdas patrimoniais para seus cotistas; Para avaliação da performance de fundos de investimento, é recomendável uma análise de, no mínimo, doze meses; A rentabilidade divulgada já é líquida das taxas de administração, de performance e dos outros custos pertinentes ao fundo. A rentabilidade divulgada não é líquida de impostos; Fundos de investimento não contam com garantia do administrador do fundo, do gestor da carteira, de qualquer mecanismo de seguro ou, ainda, do Fundo Garantidor de Créditos-FGC; A rentabilidade passada não constitui garantia nem promessa de rentabilidade futura; LEIA O FORMULÁRIO DE INFORMAÇÕES COMPLEMENTARES ANTES DE INVESTIR; Esse material não caracteriza nenhuma oferta de investimento. Antes de qualquer decisão de investimento, é obrigatório certificar-se sobre o seu perfil de risco X perfil de risco do produto pretendido, nos termos da regulamentação em vigor. É recomendada a leitura cuidadosa do formulário de informações complementares e regulamento dos fundos de investimento pelo investidor ao aplicar seus recursos. Acesse nosso site: www.brasil.bnpparibas.com.br IMPORTANTE: A notação gráfica dos diversos riscos assumidos pelo fundo é uma forma meramente ilustrativa que não deve servir como indicação para tomada de decisão de investimento ou desinvestimento. Para tanto é recomendada a leitura, análise e entendimento do Regulamento e Prospecto do fundo. As escalas refletem a visão da gestora baseada na Política de Investimento do fundo podendo além de ser dinâmica não refletir diretamente as alocações ocorridas no fundo ao longo do tempo. Adicionalmente informamos que esta notação é propriedade intelectual da BNP Paribas Asset Management Brasil Ltda., não devendo ser usada por outro gestor ou administrador de recursos. Você poderá acessar a Ouvidoria pelo telefone - 0800-7715999 ou através do e-mail: ouvidoria@br.bnpparibas.com.br. O horário de funcionamento da Ouvidoria é de segunda-feira à sexta-feira, das 09h00 às 18h00.